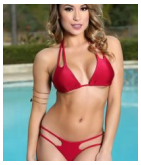

În ultimul timp, tot mai multe doamne și domnișoare aleg să își achiziționeze costume de baie online . Prețurile mai mici, posibilitatea de a vizualiza și a alege dintr-o gamă mult mai mare de modele decât într-un magazin fizic, promtitudinea livrărilor sunt doar câteva dintre motivele pentru care tot mai multe persoane aleg să facă astfel de achiziții în acest mod. În ceea ce privește plata transportului, există site-uri care oferă transport gratuit la următoarea comandă dacă trimiți o poză în care porți un costum de baie cumpărat de pe site-ul respectiv. Acest detaliu determină multe persoane să profite de oportunitate și să trimită astfel de poze (după cum se poate vedea și ai ci).

Am fi tentați să credem că se cumpără costume de baie doar vara, însă cele mai bune oferte sunt în extrasezon, iar posibilitățile de a le folosi în orice sezon sunt numeroase, piscinele interioare fiind tot mai numeroase, iar prețul unor excursii în țări mai calde devin tot mai accesibile. În aceste condiții, costumul de baie nu le mai putem considera achiziții de vară, ca pe vremea când nu le puteam folosi decât în sezonul cald. Creșterea vânzărilor la acest gen de produse stau mărturie afirmațiilor de mai sus. Acum, mai rămâne doar să găsiți locul potrivit în care le veți folosi.

Autor: Sighet Online